



PODER EJECUTIVO
DEL ESTADO
SAN LUIS POTOSI

^{Membres}
Dirección General de Policía y Tránsito en el Estado
MEMORANDUM

LIC. EN TRAMITE NUM. 23803.

52751

Esta Dirección General de Policía y Tránsito a mi cargo, concede permiso al C. PEDRO LOPEZ AGUILAR.

para que PUEDA MANEJAR VEHICULOS DE PROPULSION MECANICA SIN LA LICENCIA DE CHOFER SERV. PUBLICO, Y POR LA QUE HA PAGADO LOS DERECHOS RESPECTIVOS EN LA TESORERIA GENERAL DEL ESTADO, SEGUN CERT.

HERO 39984-1617.

Buono por SESENTA DIAS A PARTIR DE LA FECHA.

SUFERAGIO EFECTIVO. NO REELECCION

San Luis Potosí, S. L. P., a 9 de MARZO de 1977

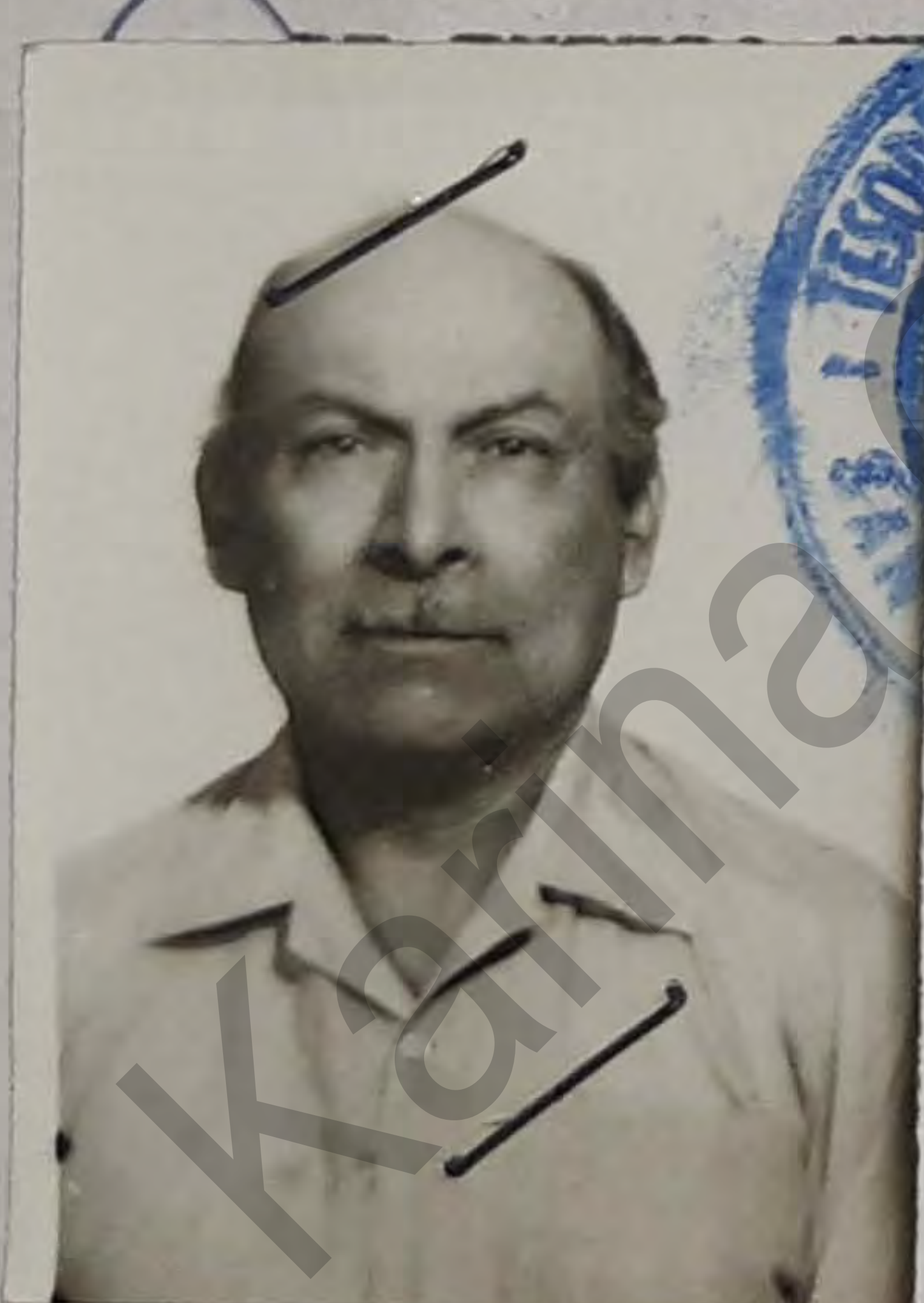

[Handwritten signature]

EL DIRECTOR GRAL. DE POLICIA Y TRANSITO
CORL. ROGELIO FLORES BERRONES.

00004

Los derechos de este Permiso fueron cubiertos en Cert. de entero núm. de fecha

Pedro Lopez Aguilar,
Constitución No.- 1665,
San Luis Potosí, S.L.P.,
LOAF-191204-001.

30 de Octubre de 1963.

C. Jefe de la Oficina Federal de Hacienda y Crédito Público
en esta Ciudad.

At'n .- Mesa de Impuestos Especiales.

Presentes:

Por medio de la presente me estoy permitiendo solicitar de Ud. sea bien servido en ordenar a quien corresponda me sea aceptado el Impuesto 22 (Vehiculos acondicionados al consumo de Gas L.P. ó propulsados por motores tipo Diessel)., en virtud de haber instalado en la Unidad de mi propiedad un equipo para consumo de Gas L.P., marca _____

_____. Las características del vehiculo en cuestión son las siguientes:

No. de Placas	<u>FO3286D1637866</u>	No. eco.	<u>14</u>
No. de Motor	_____		
Marca	<u>Chevrolet,</u>	Fecha de Instalación del Equipo	<u>30 de Octubre de 1963.</u>
Modelo	<u>1963.</u>		
Tipo	<u>Retacas.</u>		
Peso del Vehiculo	<u>3,800</u>		
Carga Admisible	<u>6,000</u>	peso Total	<u>9,800 Kilos.</u>
Periodo que se paga	<u>a partir del 30 de Octubre al 31 de Diciembre de 1963.</u>		
Impuesto que corresponde pagar \$	<u>172.62</u>		
Menos Subsidio a razón del _____ %	<u>SERVICIO PARTICULAR.</u>		
Impuesto Neto a pagar	<u>ASIMISMO REPLICO A USTED ORDENE A QUIEN CORRESPONDA SE ME HAGA EL 18% DE DESCUENTO.</u>		

Sin mas de momento y agradeciendo de antemano sus atenciones al respecto me es grato suscribirme de Ud.

A T E N T A M E N T E

Pedro Lopez Aguilar
PEDRO LOPEZ AGUIAR
No. Reg. Fed. LOAF-191204-001.

IMPUESTO.....\$ 172.62
MENOS 18% DE DESC.....\$ 31.07
IMPUESTO NETO A PAGAR.....\$ 141.55

PLA/VTF/cga.

NOV 11 1963
DTR
Y DE



SECRETARIA
DE
HACIENDA Y CREDITO PUBLICO

3568

ASUNTO: - PRIMER AVISO.

"AÑO DE JUAREZ"

G. H. - 3
12-1308

DELEGACION DEL REGISTRO
FEDERAL DE AUTOMOVILES.

Número: - 316-J-III-G-

Expediente: - 397,13/167-613558

S. Luis Potosí, S. L. P., a **19 FEB. 1972**

C. Pedro López Aguilar
Constitución No. 1665
C i u d a d .

Sírvase presentarse ante ésta Delegación de 17 a 20 Hs., en un término de TRES DIAS, contados a partir de la recepción del presente, con el vehículo de su propiedad marca CHEVROLET, modelo 1963, motor F0328PDM637366, así como la documentación completa del mismo.

Atentamente
SUFRAGIO EFECTIVO. NO REELECCION
EL DELEGADO.

LIC. ROBERTO MARTINEZ GONZALEZ.
MAGR-240831.

DELEGACION DEL
REGISTRO FED. DE AUTOMOVILES

SAN LUIS POTOSI, S. L. P.

PEREZ DELGADO IMPRESORES

PEDIDO N° 162

Caruso No. 284 Tel. 5-17-97-50 Col. Vallejo México 14, D. F.

Cliente: PEONO LOPEZ AGUIRRE

Ruta: CARRINOS NACIONALES

Dom. de Oficinas: AV CONSTITUCION N° 1665 SAN LUIS POTOSI,
S.L.P.

Reg Fed. de Caus. LDAR 19204-001 Reg. Cámara Nal. del Transp. _____

Céd. Empadronamiento _____ I. S. I. M. _____ Cantidad 2

Millares de Carta de Porte, en Original y 4 Copias. y _____ perforado para archivo.

Servicio Público de Carga Exclusivo de frutas, Legumbres, Productos del Campo no Elaborados, Animales y Mariscos.

Servicio Público de Carga Regular

Servicio Especializado _____

Foliado del 001 al 2,000

POR LA EMPRESA

CLIENTE

Al \$ 500.00
DISE. \$ 200.00

- LISTA DE PRECIOS DE METRAJE -

a 190

RENCHIDO A UN METRO DE HONDO	\$	22.00	METRO.
CADENA -----	\$	11.00	" "
TECHO DE BOVEDA -----	\$	20.00	" "
REBOCO -----	\$	6.00	" "
PISO DE CEMENTO -----	\$	10.00	" "
PISO DE MOSAICO -----	\$	12.00	" "
CIMIENTO DE 14 <i>1 metro de alto</i>	\$	18.00	" " de 60 cmts. de alto
MIL DE LADRILLO -----	\$	140.00	
COLOCACION DE PUERTAS -----	\$	40.00	PIEZA.
VIGAS DE 4 METROS -----	\$	50.00	" "

San Luis Potosí, S.L.P. a 17 de Octubre de 1972.

A T E N T A M E N T E:

ENRIQUE CASTILLO G.
MAESTRO ALBAÑIL.

AUTOMOTRIZ GARCIA Y LORCA, S. A.

DISTRIBUIDOR AUTORIZADO DE FABRICAS

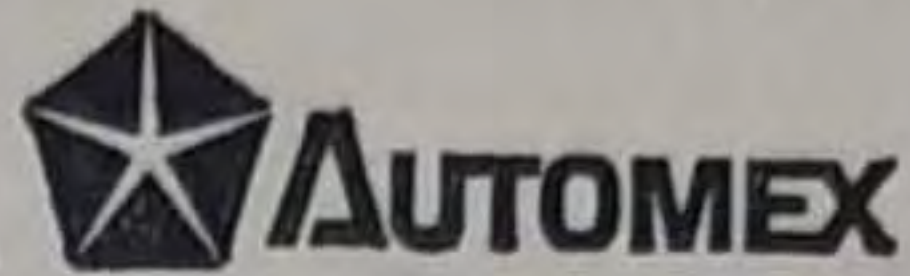

NOTA DE VENTA

REFACCIONES Y ACCESORIOS LEGITIMOS

Valiant Dodge Plymouth

Nº 9707

ARISTA Y URESTI

TELEFONO 2-41-12

SAN LUIS POTOSI, S. L. P.

REG. FED. DE CAUSANTES AGL - 650724-001

REG. CAM. DE COM. NUM. 71

Fecha

Diciembre 8 1966

Vendido a

Dr. Pedro Lopez Aguilera

Dirección

Constitucion # 1665 Cx

Cantidad	NUMERO	ARTICULOS	PRECIO	TOTAL	Costo Unidad	Costo TOTAL
1		Maquina Vestidos		32500.00		
1/1		a la Vista 8125.00				
1/3		modelo 2-1-67 8125.00				
2/3		3-1-67 8125.00				
3/3		4-1-67 8125.00				
		<u>32500.00</u>				
		Se le Ponderan los servicios				
		cuando sea entregada la Maquina				



Recibido por:

Pedro Lopez

107452

PARA SER LLENADO POR LA OFICINA RECEPTORA

PARA SER LLENADO POR LA OFICINA RECEPTORA

En caso de presentación extemporánea, cítese

IMPUESTO SOBRE LA RENTA

AVISO DE

APERTURA.

(Anótese el objeto del Aviso)

Fecha ... 7 1956
Núm. ...
Sello de la Oficina
Anótese la fecha con sello o tinta

Registro Cámara de Comercio Núm. ... Cédula de Empadronamiento Núm. ...

C. JEFE DE LA OFICINA FRAL DE HDA. EN SAN LUIS POTOSI, S.L.P.

- 1.- Nombre o Razón Social: PEDRO LOPEZ AGUILAR.
2.- Nacionalidad: MEXICANA.
3.- Ocupación anotada en la F. 14
4.- Giro o Profesión: FLETERO.
5.- Nombre del Establecimiento: NO TIENE.
6.- Domicilio del Negocio: CONSTITUCION # 233. CIUDAD.
7.- Domicilio o Despacho: EL MISMO.
8.- Capital del Negocio: \$ 55,000.00
9.- Fecha de variación del Capital
10.- Fechas: Apertura: Marzo 15 de 1956. Clausura
11.- Traspaso de
12.- Traspaso a
13.- Cambio

San Luis Potosi, S. L.P. Marzo. 15 de 1956.

(Lugar y Fecha)

MULTA DE VENTANILLA. 28405612
PAGADO EN R. O. NO. 4 de abril 1956.
DE FECHA.
LA INFRACCION DE 16 Fracc. I Reg. Jay I.R.

PEDRO LOPEZ AGUILAR.

Pedro Lopez Aguilar. Firma

CERTIFICADO Y ACUSE RECIBO.

ASUNTO:-Remito Cédula-
de Registro CM-84 110-A

OFICINA FEDERAL DE HACIENDA.-
Empadronamiento.

17928

NUMERO:- 4243-I-

EXPEDIENTE:- CM84 110-A.

San Luis Potosí, S.L.P. a 27 Oct.
1961.

C.- Pedro Lopez Aguilar
Constitución # 233,
C I U D A D.

Con el presente remito a usted, Cédula de Registro No. ---
CM-84 110-A la que deberá colocar en un lugar visible de su
establecimiento.

ATENTAMENTE.

EFFECTIVO. NO REELECCION.
El Jefe de Oficina

Vicente R. Zamudio Z-a-187.

00001

San Luis Potosí, S.L.P.
EVP/MGE/lfc.

VRZ.PVtl.



SECRETARIA DE INDUSTRIA Y COMERCIO

DIRECCION GENERAL DE ESTADISTICA

CENSOS ECONOMICOS NACIONALES 1966

ESTABLECIMIENTO O EMPRESA:

Comprobante N° 165284

No tiene

Nombre del establecimiento o empresa

Pedro Lopez Aguilar

Nombre de la razón social o persona propietaria

Este documento, sellado y firmado por el Ayudante Censal, sirve para comprobar que el establecimiento o la empresa cuyos datos se asientan en el margen izquierdo, ha cumplido con su obligación de entregar contestado el cuestionario correspondiente a los Censos Económicos Nacionales 1966.

La Solitaria, V. de Zaragoza S.L.P. Mayo 4 de 1966

Lugar y fecha

H. Saad.

EL AYUDANTE CENSAL

Rafael Nunez Palacios

Nombre y apellidos

[Signature]

Firma

Consejo

Ubicación

TENGASE EN LUGAR VISIBLE DESDE EL EXTERIOR DURANTE 60 DIAS

S. Litretera, Mpio. de Zaragoza, S.L.P. Enero 6 de 1967.

C. JEPE DE LA SUBWA. FED. DE HDA.
ZARAGOZA, S.L.P.

En cumplimiento de las disposiciones en vigor me permito comunicar a usted que con fecha 5 de Enero de 1967, desmonté el equipo de gas L.P. que tenía instalado en mi vehículo cuyas características anexo a continuación.

Marca, Chevrolet	Peso propio de	4,100.00
Modelo, 1963	Carga	7,000.00
Tipo, Estacas	Peso Total.	<u>11,100.00</u>
Motor No. F0328PDM637366		

Adjunto a usted certificación del Departamento de Tránsito en el Estado. Certificación al respecto, para comprobar la fecha de baja del Impuesto A Vehículos propulsados por Motores Tipo Diesel y Acondicionados al uso de Gas L.P.--

Aclero a usted que en el Impuesto que cubrí el año anterior, me resultó la cantidad de \$ 104.46 a mi favor, por lo que pido a usted se me bonifique dicha cantidad en los 5 días que van del presente día, y la cantidad sobrante se me aplique a mi favor en el pago de Impuesto a motor propulsado por combustible Diesel, que instalaré en mi camión de referencia, y que asciende a \$ 35.96.

Protesto a usted mi atención y respeto.

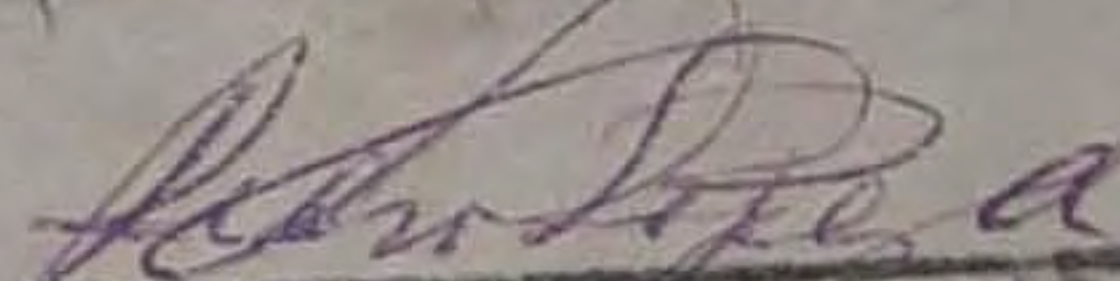
Pedro López Aguilar.

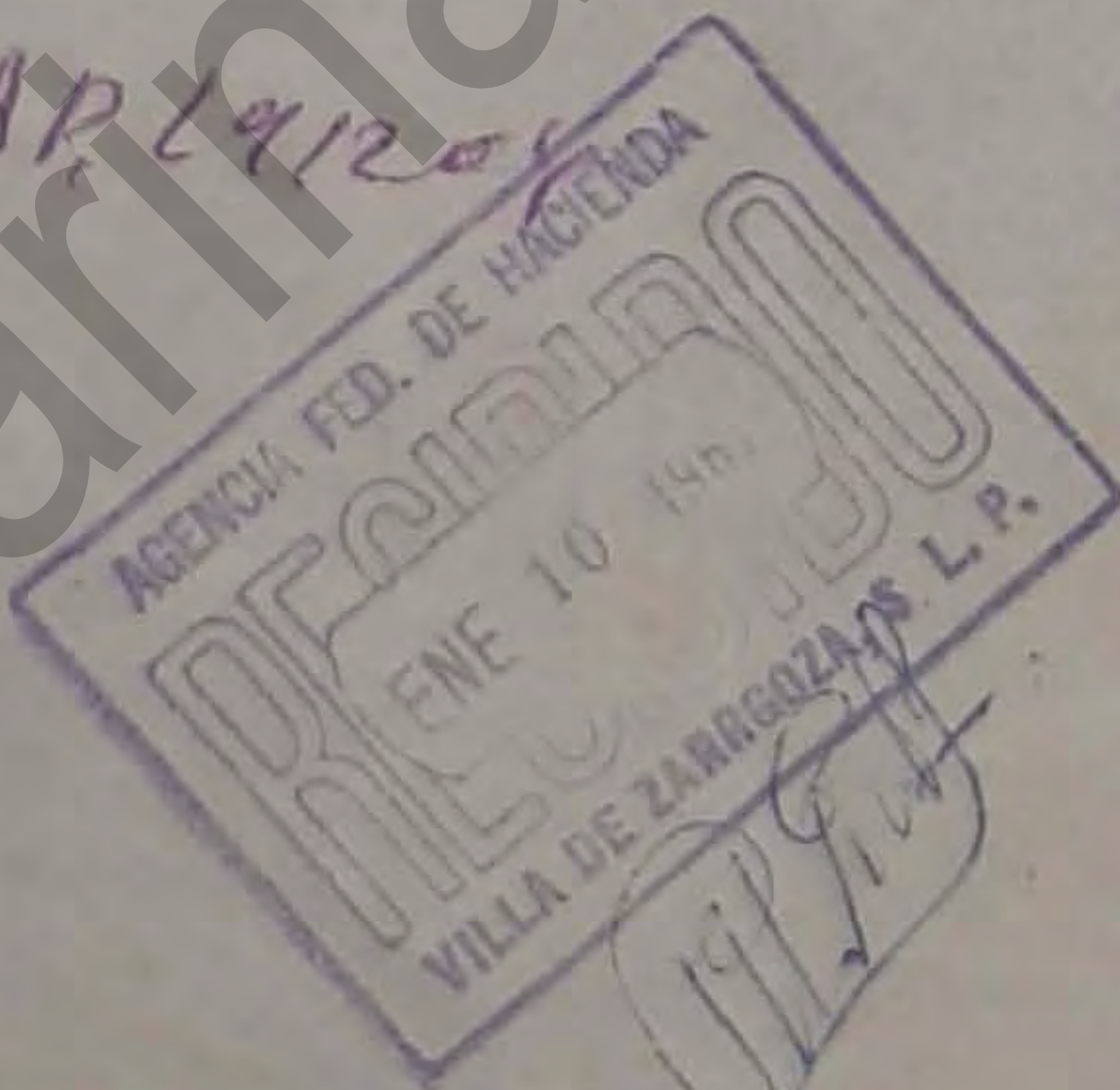

SOLICITUD DE EMPADRONAMIENTO DE VEHICULO CON MOTOR
PARA CONSUMO DE COMBUSTIBLE DIESEL.

C. JEFE DE LA OFICINA
SUBALTERNA FED. DE HDA.
ZARAGOZA, S.L.P.

En cumplimiento a lo dispuesto por el Artículo 6o. de la Ley del Impuesto Sobre vehículos propulsados por motores tipo Diesel y por motores acondicionados al uso de Gas L.P. - proporciono a usted los siguientes datos que a continuación se indican a fin de que inscriba el vehículo cuyas características también se expresan, en el registro especial de este Impuesto.

BAJA MOTOR PARA USO DE GAS L.P. Y DA DE ALTA MOTOR PARA COMBUSTIBLE DIESEL.

A.- Nombre: Pedro López "guilar.
B.- Domicilio Conocido, Salitrens. Zaragoza, S.L.P.
C.- Número del Reg. Fed. de Causantes. LOAP-191204
d.- Núm. de placas de Vehículo. S.A. 2266
E.- Número del motor; 354U3232N
F.- Marca del Vehículo; Chevrolet
G.- Tipo; Estacas
H.- Modelo 1 9 6 3
I.- Peso del Vehículo en Kilogramos; 4,100.00
J.- Carga Admisible en Kilos; 7,000.00
K.- Anualidad o bimestre que se paga; del 27 de Dic. a 31 Dic./66
y de lo. de Enero a Diciembre 31 de 1967.
L.- Fecha de pago; 10 de Enero de 1967.
M.- Cantidad que se paga; \$ 636.95.
N.- Núm. de Ruta; Serv. Part.

Proptero a usted mi atenta consideración

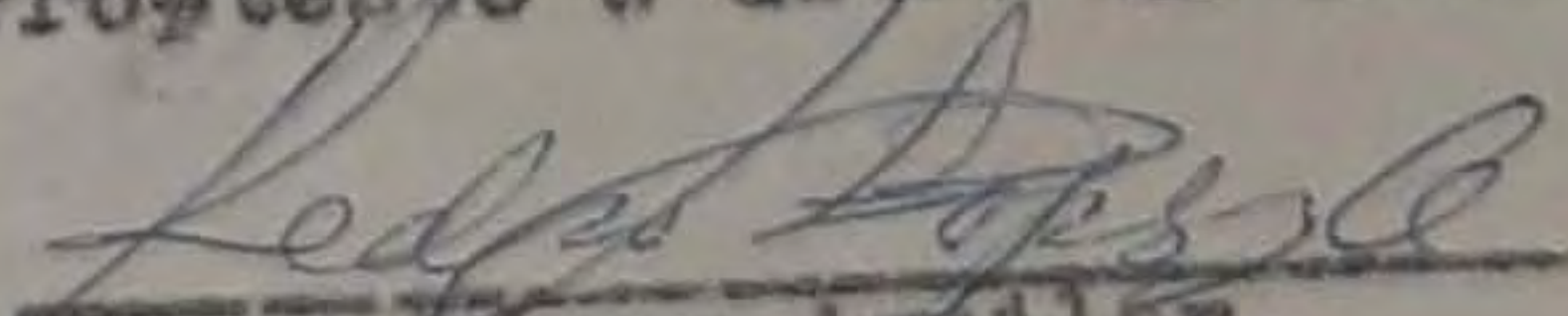
Pedro López Aguilar.

AGENCIA FED. DE HACIENDA

RECEBIDO
ENE 10 1967

VILLA DE ZARAGOZA, S.L.P.

- UNIVERSIDAD AUTÓNOMA DE SAN LUIS POTOSÍ
- 101 INSCRIPCION NIVEL MEDIO Y SUPERIOR
 - 102 INSCRIPCION NIVEL ESPECIALIDAD
 - 103 INSCRIPCION NIVEL MAESTRIA
 - 104 INSCRIPCION NIVEL DOCTORADO
 - 105 COLEGIATURA NIVEL MEDIO Y SUPERIOR
 - 106 COLEGIATURA NIVEL ESPECIALIDAD
 - 107 COLEGIATURA NIVEL MAESTRIA
 - 108 COLEGIATURA NIVEL DOCTORADO
 - 109 INSCRIPCION CON DERECHO DE PASANTIA
 - 110 INSCRIPCION PARA REGULARIZAR CARRERA
 - 111 INSCRIPCION INTER-SEMESTRAL
 - 201 EXAMEN DE ADMISION
 - 202 EXAMEN A TITULO
 - 203 EXAMEN PROFESIONAL
 - 204 EXAMEN DE REGULARIZACION
 - 205 EXAMEN COLEGIOS INCORPORADOS
 - 206 SERVICIOS BIBLIOTECARIOS
 - 207 TRAMITES TITULO PROFESIONAL
 - 208 CUOTAS COLEGIOS INCORPORADOS
 - 209 CONSTANCIA DE ESTUDIOS
 - 210 CERTIFICADOS
 - 211 CARTA DE PASANTE
 - 212 DUPLICADO DE CREDENCIAL
 - 213 REVALIDACION DE ESTUDIOS
 - 214 CURSOS DE REGULARIZACION
 - 215 CUOTAS DE EDUCACION FISICA
 - 216 CREDENCIAL
 - 217 SOLICITUD DE INSCRIPCION
 - 218 CREDENCIAL BIBLIOTECA
 - 219 MULTAS BIBLIOTECA
 - 220 CONSTANCIAS DIVERSAS
 - 221 SERVICIO SOCIAL
 - 301 CUOTA EXTEMPORANEA
 - 302 SERVICIOS MEDICOS
 - 303 SERVICIOS DE LABORATORIO
 - 304 CURSOS EN OPCION A TESIS
 - 305 VENTA DE PUBLICACIONES
 - 306 CUOTA ASOCIACION DE PADRES Y TUTORES
 - 307 CAMBIOS DE CARRERA
 - 308 CUOTAS ACTIVIDADES ARTISTICAS
 - 309 CURSOS ESPECIALES
 - 310 CUOTAS DE RECUPERACION
 - 311 OTROS INGRESOS
 - 312 ALTAS/BAJAS DE MATERIAS
 - 313 CUOTA PATRONATO
 - 314 BAJA TEMPORAL Y/O DEFINITIVA
 - 315 CUOTA ALUMNO IRREGULAR
 - 316 DIPLOMADO
 - 401 CUOTAS DE PROMOCION
 - 421 CUOTA PROGRAMA DE ASIGNATURA
 - 501
 - 502
 - 503
 - 504

UNIVERSIDAD AUTONOMA DE SAN LUIS POTOSI

R.F.C. UAS-230110-SU8
 ALVARO OBREGON No. 64 TELEFONO: 26-13-16 FAX: 14-03-72
 C.P. 78000 SAN LUIS POTOSI, S.L.P., MEXICO.
 DIVISION DE FINANZAS
 DEPTO. DE CUOTAS Y COLEGIATURAS



RECIBO
A328811



EXENTO DE I.V.A. ART. 15
 FRACC. IV SERVICIO DE
 ENSEÑANZA ORGANISMO
 DESCENTRALIZADO EN
 LOS TERMINOS DE LA LEY
 FEDERAL DE EDUCACION.

CORRESPONDIENTE AL SEMESTRE MAR-JUL. 97-98

A328811		FECHA
RECTRO DE PAGO		24-ABR-98
ESCUELA	CARRERA	
CENTRO DE IDIOMAS	ESPAÑOL	
NOMBRE	CUENTA No.	
BOON LOPEZ CARLA	9007125	

V. CONSTITUTCION # 1665
 TELEFONO: 15-48-59

12:49:36

GRUPO: [090] HORA: 11-12:00, CURSO: ESPAÑOL

CLAVE	CONCEPTO	IMPORTE
101	INSCRIPCION NIVEL MEDIO Y SUPERIOR.....	275.00
105	COLEGIATURA NIVEL MEDIO Y SUPERIOR.....	325.00
301	CUOTA EXTEMPORANEA	92.00
TOTAL:		\$ 692.00

UNIVERSIDAD AUTONOMA
 DE SAN LUIS POTOSI
RECIBIDO
 ABR. 23 1998
 CENTRO DE IDIOMAS UNIVERSITARIO

MOORE DE MEXICO, S.A. DE C.V., CDA. DE GALEANA No. 26 FRACC. IND. LA LOMA TLALNEPANTLA, EDO. DE MEXICO C.P. 54060 R.F.C. MME-900101-557, AUTORIZACION PUBLICADA EN EL DIARIO OFICIAL DE LA FEDERACION, DEL DIA 24 DE MARZO DE 1992.

LA REPRODUCCION NO AUTORIZADA DE ESTE COMPROBANTE CONSTITUYE UN DELITO EN LOS TERMINOS DE LAS DISPOSICIONES FISCALES.



PODER EJECUTIVO DEL ESTADO
SAN LUIS POTOSI
TESORERIA GENERAL

CERTIFICADO DE ENTERO No.

POR CUENTA DE LA OFICINA DE:

CONCEPTO **TRANSITO.**

CAUSANTE

PEDRO LOPEZ AGUILAR.

FOLIO No.

39988

TGE-1

SAN LUIS POTOSI, S.L.P.

A DE **MARZO** DE 19 **77**

CUENTA No.

VALOR FISCAL \$

CUOTA MENSUAL \$

\$

\$

TIEMPO PAGADO

DE

DE 19

A

DE 19

DIRECTO REZAGOS

DIRECTO CORRIENTE

\$

\$

\$

\$

\$

\$

\$

\$

\$

\$

50.00

50.00

50.00

20.00

RECARGOS

5% NOTIFICACION

5% EMBARGO

TOTAL

170.00

OBSERVACIONES

EXPEDICION DE LIC. 4841.

EXAMEN MEDICO.

CERT. DE ANTECEDENTES.

CONSTANCIA FILIACION.

LICL DE MOTOCICLISTA.

TOTAL CON LETRA

(CIENTO SETENTA PESOS 00/100)

SELLO DE LA CAJA

RECIBIDORA

LIQUIDADOR

VALERO

JEFE DEL DEPTO.

CAJERO RECIBIDOR

NOTA: DEBE PRESENTARSE AL HACER EL PROXIMO PAGO

ORIGINAL

00001