

ISaura MONSIVAIS FOTOGRAFIA PROFESIONAL
CEL. 444 169 48 47 TEL. 116 77 65 SAN LUIS POTOSI, S.L.P.

FOTOGRAFIAS PARA NUEVO INGRESO ^{65.00}
FOTOGRAFIA DIGITAL IMPRESA EN PAPEL OFICIAL

NOMBRE VARGAS Dora Aneli

DIRECCION _____

TEL. _____ GRUPO MI

GRUPO: MI

1781

FOLIO
148729 A

SEMESTRE
4/08/15 MI

IMPORTE
1,200.00

TOTAL A PAGAR 1,200.00

FOLIOS DEL RECIBO AL 154.000 serie A

ESTE RECIBO SOLO SERA VALIDO CON FIRMA Y SELLOS DE RECURSOS FINANCIEROS DEL PLANTEL
O MAQUINA CERTIFICADORA DEL BANCO

RPE 33860Lic. Alejandro
Ortiz

2º PISO

Tel: 8-26-23-00, ext.(IP) 7943.

alejandro.ortiz@uaslp.mx

Tel: 102 72 00

Ext: 7734

Clabe Int. y Cuenta Santander.-

Para llegar:
Toma el Camión Ruta 3 a un costado de la Fac. de Medicina la parada que esta por
Av. Dr. Manuel Nava

Ese camión lo lleva toda la lateral de la salida a Guadalajara y pasando
La Fac. de C. de la Comunicación
En seguida a cuadra y media esta la Torre Administrativa de la UASLP.

ES UN EDIF. DE CRISTALES EN AZUL Y POLARIZADO EN BLANCO TODO EL
CUERPO DEL EDIF. TIENE APROXIMADAMENTE 3 ó 4 PISOS

Después de ahí, pasar con:

Lic. Martín Orta

2º piso, Torre Administrativa tel: 8-26-23-00 ext: 7734

Departamento de Nómina a firmar papeles para Contrato para los depósitos del banco

de 8:00 a 15:00 horas de lunes a viernes,

La Lic. Erika, les dice a donde ir para los datos de la tarjeta bancaria**Por favor:**

- 1.- Llevar el Contrato del Banco de la Tarjeta de alumno y copia de la tarjeta por ambos lados.
si tiene chip (en caso de que no tenga chip ahí le dan a escoger banco ellos tienen opciones de bancos en donde les
pueden dar en ese momento su tarjeta bancaria.
- 3.- Comprobante de Domicilio en copia
- 4.- Copia de CURP
- 5.- Copia de acta de nacimiento

Nota: Si ya se tiene tarj. de alumno y tiene chip bancario y no esta activada, ellos indican si se
depositan \$ 50.00 pesos en la tarjeta para activarla o en el caso de que ya este activa ahí le depositarán el apoyo
de becario.

Gracias. Ma.Teresa

8-32-10-00, ext. 9021

Nov. 20, 2019

Soy la persona que elabora el trámite en la Fac. de Ciencias de la Información Gracias.

SISTEMA EDUCATIVO NACIONAL

CARTILLA DE EDUCACIÓN BÁSICA

1º GRADO DE EDUCACIÓN SECUNDARIA CICLO ESCOLAR 2012-2013

NOMBRE DEL(DE LA) ALUMNO(A): VARGAS PALAU ARELI JEZABEL
PRIMER APELLIDO SEGUNDO APELLIDO NOMBRE(S)

CURP: VAPA000107MSPRLRB9 GRUPO: D TURNO: MATUTINO

NOMBRE DE LA ESCUELA: 21 DE MARZO DE 1806 CCT: 24DES0057A

NIVEL DE DESEMPEÑO	COLABORACIÓN REQUERIDA POR PARTE DE LA FAMILIA, DOCENTES Y DIRECTIVOS	REFERENCIA NUMÉRICA
A: Muestra un desempeño destacado en los aprendizajes que se esperan en el bloque.	Para conservar el nivel es necesario mantener el apoyo que se le brinda.	10
B: Muestra un desempeño satisfactorio en los aprendizajes que se esperan en el bloque.	Necesita apoyo adicional para resolver las situaciones en las que participa.	8 ó 9
C: Muestra un desempeño suficiente en los aprendizajes que se esperan en el bloque.	Requiere apoyo y asistencia permanente para resolver las situaciones en las que participa.	6 ó 7
D: Muestra un desempeño insuficiente en los aprendizajes que se esperan en el bloque.	Requiere apoyo, tutoría, acompañamiento diferenciado y permanente para resolver las situaciones en las que participa.	5

NIVEL DE DESEMPEÑO	ASIGNATURAS																																																	
	ESPAÑOL I					SEGUNDA LENGUA: INGLÉS I					MATEMÁTICAS I					CIENCIAS I (ÉNFASIS EN BIOLOGÍA)					TECNOLOGÍA I					GEOGRAFÍA DE MÉXICO Y DEL MUNDO					ASIGNATURA ESTATAL					EDUCACIÓN FÍSICA I					ARTES I (MÚSICA, DANZA, TEATRO O ARTES VISUALES)									
	BLOQUES					BLOQUES					BLOQUES					BLOQUES					BLOQUES					BLOQUES					BLOQUES					BLOQUES														
	I	II	III	IV	V	I	II	III	IV	V	I	II	III	IV	V	I	II	III	IV	V	I	II	III	IV	V	I	II	III	IV	V	I	II	III	IV	V	I	II	III	IV	V	I	II	III	IV	V					
A	0	0	0	0	0	0	0	0	0	0	0	0	0	0	0	0	0	0	0	0	0	0	0	0	0	0	0	0	0	0	0	0	0	0	0	0	0	0	0	0	0	0	0	0	0	0	0	0	0	0
B	0	0	0	0	0	0	0	0	0	0	0	0	0	0	0	0	0	0	0	0	0	0	0	0	0	0	0	0	0	0	0	0	0	0	0	0	0	0	0	0	0	0	0	0	0	0	0	0	0	0
C	0	0	0	0	0	0	0	0	0	0	0	0	0	0	0	0	0	0	0	0	0	0	0	0	0	0	0	0	0	0	0	0	0	0	0	0	0	0	0	0	0	0	0	0	0	0	0	0	0	0
D	0	0	0	0	0	0	0	0	0	0	0	0	0	0	0	0	0	0	0	0	0	0	0	0	0	0	0	0	0	0	0	0	0	0	0	0	0	0	0	0	0	0	0	0	0	0	0	0	0	0

El(la) maestro(a) registrará con un número entero la calificación de acuerdo con el nivel de desempeño alcanzado por el(la) alumno(a) atendiendo a la referencia numérica correspondiente.

ASIGNATURAS	BLOQUES					PROMEDIO FINAL <small>(Registrar con número entero y un decimal)</small>
	I	II	III	IV	V	
ESPAÑOL I	9	10	9	8	7	8.6
SEGUNDA LENGUA: INGLÉS I	6	6	7	7	7	6.6
MATEMÁTICAS I	6	6	6	7	6	6.2
CIENCIAS I (ÉNFASIS EN BIOLOGÍA)	7	8	8	8	7	7.6
TECNOLOGÍA I	8	9	9	8	9	8.6
GEOGRAFÍA DE MÉXICO Y DEL MUNDO	8	8	8	7	5	7.2
ASIGNATURA ESTATAL	6	8	6	8	6	6.8
EDUCACIÓN FÍSICA I	9	9	9	9	9	9.0
ARTES I (MÚSICA, DANZA, TEATRO O ARTES VISUALES)	8	8	9	6	6	7.4

TECNOLOGÍA I CLAVE: 4012
 ÉNFASIS: DISEÑO ARQUITECTÓNICO

ARTES I
 DISCIPLINA: DANZA

ASIGNATURA ESTATAL
 NOMBRE: GEOGRAFÍA E HISTORIA DE S.L.P.

TUTORÍA ASISTIÓ: SI NO

PROMEDIO GENERAL ANUAL 7 5
NÚMERO ENTERO DECIMAL

FIRMA DE LA MADRE, PADRE DE FAMILIA O TUTOR(A)

BLOQUE I	BLOQUE IV
BLOQUE II	BLOQUE V
BLOQUE III	



SISTEMA EDUCATIVO NACIONAL
 SAN LUIS POTOSÍ

FOLIO **A 1209191**

MARQUE SI EL APRENDIZAJE Y/O LA PROMOCIÓN DE GRADO DEL(LE) ALUMNO(A) SE ENCUENTRA EN RIESGO:

INASISTENCIAS

Grado Escolar en curso

1º PERIODO ESCOLAR	2º PERIODO ESCOLAR	3º PERIODO ESCOLAR	4º PERIODO ESCOLAR
PREESCOLAR	PRIMARIA	SECUNDARIA	



San Luis Potosí
Un Gobierno para Todos

SECRETARIA DE EDUCACION PÚBLICA
SECRETARIA DE EDUCACION DEL GOBIERNO DEL ESTADO
Escuela Primaria Urbana Matutina



SECRETARIA DE EDUCACION
DEL GOBIERNO DEL ESTADO

“DR. SALVADOR NAVA MARTINEZ”

C.C.T. 24DPR2447K Zona Escolar N° 152 Sector N° XXIII
Calle Lope de Aguirre 170, Fracc. José de Gálvez., San Luis Potosí S. L. P.

El que suscribe, Director de la escuela por medio de la presente:

Hace constar que:

El (a) alumno:(a)

VARGAS PALAU ARELI JEZABEL

Ha observado:

B u e n a C o n d u c t a

Durante su estancia en esta Institución, extendiendo la presente para los usos que convengan a l (a) interesado (a), en el Mpio. de San Luis Potosí, S. L. P. a los seis días del mes de julio del año dos mil doce.

Atentamente



EL DIRECTOR DE LA ESCUELA

PROFR. MOISES CURA AGUIRRE

S. E. G. E.
ESCUELA PRIMARIA
“DR. SALVADOR
NAVA MARTINEZ”
C. C. T. 24DPR2447K
FRACC. JOSE DE GALVEZ
SAN LUIS POTOSI

Mi Querido:

Ahora tu eres muy pequeñito para que yo pueda decirte lo que yo siento, por eso te lo escribo. Para cuando hayas aprendido a leer le pides esta carta a tu Mamá y lees lo que ahora te digo, y deseo que para ese entonces puedas recordarme aun.

Aunque te diré que yo ya no importo, lo que quiero que siempre recuerdes es que cuando estuviste en este Jardín a tan corta edad supiste hacer feliz a alguien.

Me enseñaste a disfrutar de tus juegos y a gozar de tu limpia sonrisa, le diste un toque especial a mi vida, llenaste mi corazón con tus besos y rodeándome con tus pequeños brazos me hiciste muchas veces olvidar mis problemas, llevándome a tu mundo donde aun no existe mas que juegos, colores y plastilina.

Varias veces te regañé y de seguro te asustaste, pero nunca lo hice por hacerte daño o no quererte, siempre lo hice para mostrarte que en todo lugar hay una disciplina y un orden que deseo siempre lleves en tu vida.

Siempre procuré estar atenta a tus cosas, dispuesta a servirte y hacer sentirte importante.

En todo este tiempo recibiste muchas cosas de mi, cariño, gestos, gritos y jamás te quejaste, nunca senti rechazo de tu parte.

¿Cómo no voy a agradecértelo? Si me has dejado "ser", nunca me exigiste nada a cambio y por eso hoy que tengo que despedirme de ti, mi corazón está triste, hubiera querido no solo vivir un año de tu vida sino muchos más para seguir viéndote crecer y ver como te haces hombre de bien.

Estoy muy orgullosa de ti, de tus esfuerzos bien valieron la pena.

Siempre te llevaré en mi corazón y pido a Dios porque siempre exista amor a tu alrededor.

Te quiere tu Educadora

Paula Valenzuela Carrera

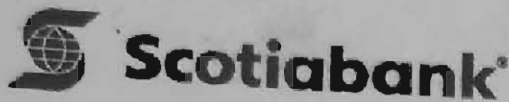

Comprobante de Operación

BANCO/CLIENTE

24/09/2012 9:02:08 AM
Usuario: 3545024
Folio sesión del cliente: 773184183855098
Folio ID ITP: I772022117923575
Folio host: H113993 Sesión: Sin cliente

Plaza: SAN LUIS POTOSI, S.L.P.
Sucursal: Sendero
Dirección: AV. BENITO JUAREZ NO. 2005, FRACC. ESTRELLA DE ORIENTE

DEPOSITO A CUENTA DE CHEQUES

Nombre del cliente:
GOB DEL EDO DE SLP SEC EDUCACION ESCUELA
No. de cuenta: 01604216245
Moneda: MXN
Plaza cta.: SAN LUIS POTOSI, S.L.P.

Total de entrada de efectivo: \$600.00

Total depósito: \$600.00

(Seiscientos Pesos 00/100 MN)

Nota: Depósito realizado en efectivo, puede ser sujeto al IDE

ER JANAI VARGAS PALAU 1-0 F.

ARELI JEZABEL VARGAS PALAU 3-0 A

Firma del cliente



Firma(s) de autorización y sello del cajero

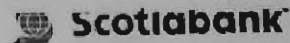

"CONSERVE SU COMPROBANTE"

Centro de Atención Telefónica Inverlat®
57281900 y 01 (800) 704 5900
www.scotiabank.com.mx

SCOTIABANK INVERLAT, S.A.
Institución de Banca Múltiple,
Grupo Financiero Scotiabank
Inverlat

R.F.C. SIN941202514
Calle Lorenzo Boturini No. 202
Col. Tránsito, C.P. 06820
Delegación Cuauhtémoc
México, Distrito Federal
Tel.: (55) 5728-1581

Comisión Nacional para la Protección y Defensa de los
Usuarios de Servicios Financieros (CONDUSEF)
5340 0999 y 01(800) 999 8080
www.condusef.gob.mx

Usted podrá consultar las comisiones aplicables para fines
informativos y de comparación en la siguiente dirección:
www.condusef.gob.mx

"Este documento es válido como comprobante únicamente con la firma y sello del cajero".
La firma del cliente da fe de la veracidad de los datos acreditados en este comprobante. Queda
convenido que Scotiabank Inverlat, S.A. no será responsable por ningún motivo, de los errores que se
puedan cometer en la situación de los fondos, cuando la información que proporcione el comprobante haya
sido correcta, ni por falta de pago de mandatos correspondientes ni agentes a los interesados, en caso de no
efectuarse el pago de este orden. Scotiabank Inverlat, S.A. quedará obligada únicamente a reembolsar su
importe, una vez devuélvanse los fondos y comisiones adeudados por los correspondientes o agentes.

Recomendaciones

- No exponer al calor.
- No doblarlo. Si está cara a cara por la fricción la tinta desaparecerá.
- No arrugarlo.
- No derramar ningún líquido sobre él.
- No exponerlo con cremas o plásticos y/o derivados de petróleo.
- Archivar en un foliador con el comprobante extendido. Para conservarlo correctamente.

© 1996 FORMAS

246030C

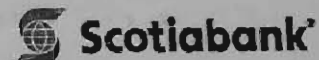

"CONSERVE SU COMPROBANTE"

Centro de Atención Telefónica Inverlat®
57281900 y 01 (800) 704 5900
www.scotiabank.com.mx

SCOTIABANK INVERLAT, S.A.
Institución de Banca Múltiple,
Grupo Financiero Scotiabank
Inverlat

R.F.C. SIN941202514
Calle Lorenzo Boturini No. 202
Col. Tránsito, C.P. 06820
Delegación Cuauhtémoc
Mexico, Distrito Federal
Tel.: (55) 5728-1581

Comisión Nacional para la Protección y Defensa de los
Usuarios de Servicios Financieros (CONDUSEF)
5340 0999 y 01(800) 999 8080
www.condusef.gob.mx

SECRETARÍA DE EDUCACIÓN DEL GOBIERNO DEL ESTADO
DIRECCIÓN GENERAL DE EDUCACIÓN
DIRECCIÓN DE EDUCACIÓN BÁSICA
SUBDIRECCIÓN DE EDUCACIÓN ELEMENTAL
DEPARTAMENTO DE EDUCACIÓN PREESCOLAR.

EVALUACIÓN FINAL INDIVIDUAL

JARDÍN DE NIÑOS: FRANCISCO GABILONDO SOLER CLAVE: 24DJN2209T
NOMBRE DEL ALUMNO: ARELI JEZABEL VARGAS PALAU
FECHA: 7 DE JULIO DE 2006 GRUPO: 3º. A ZONA ESCOLAR: 001.

Areli tiene dos hermanos uno de 10 años y otro de 7 ella ocupa el tercer lugar, su desarrollo ha sido normal, cuenta con todas sus vacunas, por las tardes está al cuidado de su mamá y de su papá, ocupa su tiempo en jugar con su familia, ve las noticias y los fines de semana ve películas.

Es una niña muy cariñosa, muestra curiosidad e interés por aprender y los expresa explorando y preguntando, manifiesta satisfacción al darse cuenta de sus logros cuando realiza una actividad,

Comprende que las personas tienen diferentes necesidades, puntos de vista, culturas y creencias que deben ser tratadas con respeto, se percata de que participa en distintos grupos sociales y que desempeñan papeles específicos cada uno

Expone información sobre un tema, organizando cada vez mejor sus ideas, utilizando apoyos gráficos u objetos de su entorno.

Se ha apropiado del sistema convencional de escritura ubicándose en el nivel alfabético.

Identifica el orden de los números en forma escrita, utiliza estrategias propias para resolver problemas numéricos estimando sus resultados.

Escucha y canta canciones, participa en juegos y rondas, sigue el ritmo de canciones utilizando las palmas, los pies o instrumentos musicales, participa en actividades de expresión corporal según se le permita en su familia.

EDUCADORA



L. E. PAULA VALENZUELA CARRERA



VO. BO.
DE LA DIRECTORA



LIC. SILVIA PADILLA PEDROZA

S. E. G. E.
JARDÍN DE NIÑOS
FRANCISCO
GABILONDO SOLER
Clave: 24DJN2209T
Fracc. José de Gán
San Luis Potosí, S. L.

CARTILLA NACIONAL DE VACUNACIÓN

24035020000101
CURP

DATOS GENERALES DEL NIÑ@

Sexo

Masc.

XXX
Fem.

Nombre

VARGAS

PALAU

ARELI JEZABEL

Primer Apellido

Segundo Apellido

Nombre

Domicilio

CIPRES No. 625 NUEVO FORESTA, S.D.G.S.

S.L.P.

Calle y Número

Colonia

Ciudad

Estado

Fecha de nacimiento

2000

01

07

Año

Mes

Día

Lugar de nacimiento

SAN LUIS POTOSI

S.L.P.

Ciudad o Población

Municipio

Estado

Fecha de registro

2000

01

14

Año

Mes

Día

Lugar de registro

S.D.G.S.

S.L.P.

Ciudad o Población

Municipio

Estado

ESQUEMA BÁSICO DE VACUNACIÓN

VACUNA	ENFERMEDAD QUE PREVIENE	DOSIS	EDAD	FECHA DE VACUNACIÓN
BCG	TUBERCULOSIS	Única	Al nacer	1 FEB. 2000 ¹ MED. PREVENTIVA U.M.F. 47
SABIN	POLIOMIELITIS	Preliminar	Al nacer	09 FEB. 2000 ⁽³⁾ MED. PREVENTIVA U.M.F. 47
		Primera	2 meses	27 MAR. 2000
		Segunda	4 meses	24 MAR. 2000
		Tercera	6 meses	19-Julio 2000
		Adicionales		19-20-01
PENTAVALENTE DPT+ HB + Hib	DIFTERIA TOSFERINA TÉTANOS HEPATITIS B INFECCIONES GRAVES por <i>H. influenzae b</i>	Primera	2 meses	
		Segunda	4 meses	25 MAR. 2000
		Tercera	6 meses	19-Julio 2000 VACUNACION UNIVERSAL
DPT	DIFTERIA, TOSFERINA TÉTANOS	Refuerzo 1	2 años	26 FEB. 2002 ⁽³⁾ MED. PREVENTIVA U.M.F. 47
		Refuerzo 2	4 años	5 JUL. 2004
TRIPLE VIRAL SRP	SARAMPIÓN RUBÉOLA PAROTIDITIS	Primera	1 año	19-02-01
		Segunda	6 años	14 FEB 2006
ANTISARAMPIÓN	SARAMPIÓN	Adicionales		
Td	TÉTANOS DIFTERIA	Refuerzo	12 años	Proxima 12 años
OTRAS VACUNAS				

INEA
S.A.S.A.

Nombre: VABRA

INFORMACION

BBVA Bancomer DEPOSITO EN CUENTA -

Cliente : ZIMA DEL POTOSI SA DE CV
Cuenta : 0196616321
Referencia:
Plaza : SAN LUIS POTOSI

Sucursal :
Fecha / Hora : 31-07-2015 / 11:17:21
Movimiento : 0000000267

Importe Total MXP :\$ ***** 690.00

>>FUI>>49>>00>>MBX08X19X1 <<
>>00000000000090409<<
>>12XX17XX21XS<<

21000783

ESTIMADO CLIENTE, FAVOR DE CONSERVAR ESTE DOCUMENTO PARA CUALQUIER ACLARACION FUTURA
BBVA BANCOMER, S.A. INSTITUCION DE BANCA MULTIPLE, GRUPO FINANCIERO, AV. UNIVERSIDAD 1200, COL. XICO, CDMX, MEXICO, C.F.R.F.C. 664-63831-L2

SELLO DEL CAJERO AL REVERSO

INEA
S.A.S.A.

Nombre: VARGAS PALAU ARELI JEZABEL

INFORME DE CALIFICACIONES

Fecha de Emisión: 10/03/2015

FORMATO PARA EL ASPIRANTE



PRE
2015



FICHA DE PREINSCRIPCIÓN

No. DE FICHA 3383
PLANTEL 01 : SOLEDAD
Dirección: TALPA NO. 455
Teléfono: 444-9165545
Fecha de Registro de Ficha: 2015-02-18
Fecha y Hora de Impresión: 18/02/2015 11:11:28 am



COLEGIO DE BACHILLERES DEL ASPIRANTE

Nombre(s) ARELI JEZABEL Ap. Paterno VARGAS Ap. Materno PALAU CURP VAPA000107MSPRLRBS
Estado Civil SOLTERO Fecha de Nacimiento (dd-mm-aa) 07-01-2000 Sexo FEMENINO Nacionalidad MEXICANA

ESCUELA DE PROCEDENCIA

C.C.T. Nombre

INFORMACIÓN PARA EL PAGO DE LOS DERECHOS DE PREINSCRIPCIÓN

Pagar en BANORTE Cuenta 136121 Referencia NUMERO DE FICHA Y NOMBRE DEL ASPIRANTE Cantidad \$ 470
Fecha de entrega de Documentos en el plantel 10 MARZO (APELLIDOS A-F), 11 MARZO (G-M), 12 MARZO (N-Z) DE 8:00 A 10:00 AM

DOCUMENTOS PARA ENTREGAR EN EL PLANTEL

- * ORIGINAL DE LA CONSTANCIA DE LA SECUNDARIA O COPIA DEL CERTIFICADO DE TERMINACION DE ESTUDIOS
- * FICHA DE DEPOSITO BANCARIO DE LOS DERECHOS DE PREINSCRIPCIÓN (ESCRIBIR EL NOMBRE DEL ASPIRANTE AL REVERSO)
- * COPIA DE LA CURP
- * COPIA FOTOSTATICA DEL ACTA DE NACIMIENTO
- * 2 FOTOGRAFÍAS TAMAÑO INFANTIL A COLOR RECIENTES PARA PEGAR EN ESTE FORMATO

Fecha de llenado hoja registro EXANI-I 21 DE MARZO DEL 2015 8:45 AM
Fecha de aplicación de Examen EXANI-I 27 DE MAYO DEL 2015



Es indispensable presentar este registro de preinscripción al momento de realizar sus trámites, ya que éste permitirá continuar en el proceso de selección de aspirantes a nuevo ingreso para el presente año escolar
CONSULTA LA PUBLICACION DE ASPIRANTES ACEPTADOS A LOS PLANTELES 01, 26 Y 28 EN www.cbip.edu.mx/resultados A PARTIR DE LAS 9:00 HRS DEL 19 DE JULIO DEL 2015

INEA
S.A.S.A

Nombre
RFE

F Ingreso

VARGAS PALAU ARELI JEZABEL
VAPA-000107-C33
22/01/2015

INFORME DE CALIFICACIONES

Fecha de Emisión : 17/02/2015

INEA
S.A.S.A

INFORME DE CALIFICACIONES

Fecha de Emisión : 10/03/2015

Nombre : VARGAS PALAU ARELI JEZABEL
RFE : VAPA-000107-C33

F Ingreso : 22/01/2015

CURP : VAPA000107MSPRLRB9

Nivel : AVANZADO

Modelo : MEVYT

Inst Est : 24 SAN LUIS POTOSI

Coord de Zona : 01 SAN LUIS POTOSI

Unidad Operativa : 250 1-24-025-02 TERRITORIO AGT

Subproyecto : 14 CERTCON

Módulo	Grado	Calificación	F. Aplica	Acreditada
HABLANDO SE ENTIENDE LA GENTE		7	22/01/2015	Si
FRACCIONES Y PORCENTAJES		7	06/02/2015	Si
INFORMACION Y GRAFICAS		7	22/01/2015	Si
NUESTRO PLANETA, LA TIERRA		7	?	No
MEXICO, NUESTRO HOGAR		7	06/02/2015	Si
SOMOS MEXICANOS		7	?	No
DIVERSIFICADO 1	1	7	22/01/2015	Si
DIVERSIFICADO 2	1	7	22/01/2015	Si

PROMEDIO GENERAL 7.0

SLP *Inpojuve*

021214

TARJETA ACTIUD JOVEN

NOMBRES: Areli Johabel Vergas Patau
EDAD: 14

TELÉFONO: 1667443
FOLIO: 0376

WWW.SLPJOVEN.GOB.MX

Inpojuve

TARJETA ACTIUD JOVEN

SECRETARÍA DE EDUCACIÓN PÚBLICA
 SECRETARÍA DE SALUD
 SECRETARÍA DE TURISMO, CULTURA Y FOLCLORE
 SECRETARÍA DE TRABAJO Y PREVISIÓN SOCIAL
 SECRETARÍA DE ECONOMÍA

Dr. Beatriz Eugenia Benavente Rodríguez
 Directora General Instituto Mexicano de la Juventud

Firma del titular

hidrata tu mente y tu cuerpo

TEQUIS

WWW.SLPJOVEN.GOB.MX

AVISO RECIBO



Comisión Federal de Electricidad
 Av. Paseo de la Reforma Núm. 194, Col. Juárez, México, D.F. C.P. 06600
 RFC: CFE370814-Q10

Nombre y Domicilio

VARGAS DE LEON CESAR O
 CIPRES 625
 PRADOS GLORIETA
 SOLEDAD DE GRACIANO, SLP

Cuenta	Uso	Tarifa	Hilos
12DU05C021230660	Doméstico	01	1

Medición de consumo				
Num. de Medidor	Lectura actual	Lectura anterior	Mult.	Consumo kWh
SDL458	20680	20597	1	83

Apoyo gubernamental	
Costo de producción	\$443.37
Aportación Gubernamental	\$378.23

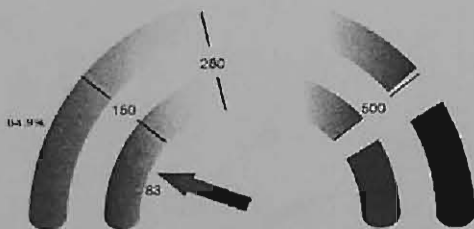

Aportación kWh

La gráfica tiene dos indicadores, el de abajo es tu consumo de energía y el de arriba es el porcentaje de la aportación gubernamental aplicada a tu recibo



¡CUIDADO!
 QUE NO TE SORPRENDAN



Fecha, hora y lugar de impresión: 11 FEB 15 09:01:12 hrs. Manuel Jose Oñon Esq. con Azteca Sur S/N Montecillo San Luis Potosí San Luis Potosí San Luis Potosí México C.P. 89160

Total a pagar del periodo facturado

\$78.00
 (SETENTA Y OCHO PESOS 00/100 M.N.)

Número de servicio

930 980 500 851

Fecha límite de pago

22 FEB 15

Información importante

Corte a partir de 23 FEB 15.
 Su consumo de energía eléctrica está dentro del rango de consumo BÁSICO, que es menor a 150 kWh bimestrales.

Periodo Consumo	Días	Promedio Diario en kWh	Promedio Diario en \$
09 DIC 14 AL 09 FEB 15	62	1.33	1.25

Facturación

Concepto	kWh	Precio	Subtotal
Básico	83	0.809	67.14
Suma	83		67.14

Importe de la facturación

Energía	67.14
IVA 16%	10.74
Fac. del Periodo	77.88
Adeudo Anterior	144.64
Su Pago	-144.00
Total	\$78.52

Número de servicio: 930980500851
 01 930980500851 150222 000000078 1

-119-

Total a pagar:

\$78.00

(SETENTA Y OCHO PESOS 00/100 M.N.)



Cuenta: 12DU05C021230660 Clave de envío:

Repartir



SECRETARÍA DE EDUCACIÓN DE GOBIERNO
DEL ESTADO DE SAN LUIS POTOSÍ
DIRECCIÓN DE EDUCACIÓN BÁSICA

CT: 24DES0057A ESCUELA: 21 DE MARZO DE 1806 TURNO: MATUTINO FECHA: 09/07/2010
DIRECCION: LÁZARO CÁRDENAS #2500, GENOVEVO RIVAS GUILLÉN LOCALIDAD: SOLEDAD DE GRACIANO SÁNCHEZ, S.L.P.
NIVEL: SECUNDARIA MODALIDAD: SECUNDARIA GENERAL SOSTENIMIENTO: FEDERAL TRANSFERIDO
CICLO: 09-10 SECTOR: 01 ZONA: 004 REGIÓN: ZCE

ASUNTO: Carta de conducta

A QUIEN CORRESPONDA:

El(a) que suscribe, Prof(a) **JOSE LUIS RAMIREZ LEDESMA** Director(a) de esta Escuela Secundaria, por medio de la presente **HACE CONSTAR** que el(a) alumno(a):

VARGAS/PALAU*CESAR ALBERTO ISAAC

de tercer grado, grupo 'D' en el turno MATUTINO de esta Institución Educativa, durante su estancia en la misma, ha observado: **Buena Conducta.**

A petición del(a) interesado(a) y para los usos legales que le convengan, se extiende la presente **CONSTANCIA.**

SOLEDAD DE GRACIANO SÁNCHEZ, S.L.P., VIERNES, 09 DE JULIO DE 2010

A T E N T A M E N T E

PROF(A) JOSE LUIS RAMIREZ LEDESMA

Director(a) de la Escuela

ESC. SEC. GRAL.
"21 DE MARZO DE 1806"
C.C.T. 24DES0057A
Col. Genovevo Rivas Guillén
Soledad de Graciano
Sánchez, S. L. P.

SECRETARÍA DE EDUCACIÓN DEL GOBIERNO DEL ESTADO
DIRECCIÓN GENERAL DE EDUCACIÓN
DIRECCIÓN DE EDUCACIÓN BÁSICA
SUBDIRECCIÓN DE EDUCACIÓN ELEMENTAL
DEPARTAMENTO DE EDUCACIÓN PREESCOLAR.

EVALUACIÓN FINAL INDIVIDUAL

JARDÍN DE NIÑOS: FRANCISCO GABILONDO SOLER CLAVE: 24DJN2209T
NOMBRE DEL ALUMNO: ARELÍ JEZABEL VARGAS PALAU
FECHA: 7 DE JULIO DE 2006 GRUPO: 3º. A ZONA ESCOLAR: 001.

Areli tiene dos hermanos uno de 10 años y otro de 7 ella ocupa el tercer lugar, su desarrollo ha sido normal, cuenta con todas sus vacunas, por las tardes está al cuidado de su mamá y de su papá, ocupa su tiempo en jugar con su familia, ve las noticias y los fines de semana ve películas.

Es una niña muy cariñosa, muestra curiosidad e interés por aprender y los expresa explorando y preguntando, manifiesta satisfacción al darse cuenta de sus logros cuando realiza una actividad.

Comprende que las personas tienen diferentes necesidades, puntos de vista, culturas y creencias que deben ser tratadas con respeto, se percata de que participa en distintos grupos sociales y que desempeñan papeles específicos cada uno

Expone información sobre un tema, organizando cada vez mejor sus ideas, utilizando apoyos gráficos u objetos de su entorno.

Se ha apropiado del sistema convencional de escritura ubicándose en el nivel alfabético.

Identifica el orden de los números en forma escrita, utiliza estrategias propias para resolver problemas numéricos estimando sus resultados.

Escucha y canta canciones, participa en juegos y rondas, sigue el ritmo de canciones utilizando las palmas, los pies o instrumentos musicales, participa en actividades de expresión corporal según se le permita en su familia.

EDUCADORA



L. E. PAULA VALENZUELA CARRERA



VO. BO.
DE LA DIRECTORA

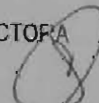

LIC. SILVIA PADILLA PEDROZA

S. E. G. E.
JARDÍN DE NIÑOS
FRANCISCO
GABILONDO SOLER
Clave: 24DJN2209T
Fraco. José de Gáliz
San Luis Potosí, S. L.